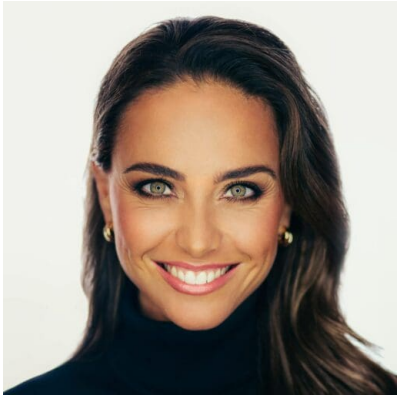

Unternehmerin, Moderatorin & Journalistin

Franca Lehfeldt

Franca Lehfeldt gehört zu den anerkanntesten Medien-Persönlichkeiten einer neuen Generation. Ihre Expertisen und ihr Know How zum Wandel der Gesellschaft durch Politik, Wirtschaft und Technologien sind sehr gefragt. Als ehemalige Chefreporterin für Politik der RTL-Magazine sowie Chefreporterin und Moderatorin des Nachrichtensender WELT wurde sie deutschlandweit bekannt. Heute ist sie Inhaberin einer Kommunikations- & Branding-Agentur. Franca Lehfeldt: «Der europäische Binnenmarkt funktioniert nicht mit einer Vier-Tage-Woche und vom Homeoffice aus.» Franca Lehfeldt: Wirtschaft, Politik & Gesellschaft Als Keynote Speakerin und Panel-Teilnehmerin kennt sie sich aus in aktuellen Themen unserer Zeit. Als Moderatorin kennt sie die Hintergründe im politischen Berlin und schaltet sich...

Themen

Digitalisierung / Technologie · Europa / Europäische Union · Exklusiv bei Premium Speakers · Gesellschaft · Globalisierung · Moderator / Talkmaster · Prominente · Rhetorik / Kommunikation

Sprachen

Deutsch · Englisch

Details & Kontaktmöglichkeiten

Telefon	+41 (0)43 55 66 44 0
E-Mail	franca.lehfeldt@premium-speakers.com
Short-Link	https://premium-speakers.com/?p=81281